

วิทยุขอตัดไฟ

การไฟฟ้าส่วนภูมิภาค

PROVINCIAL ELECTRICITY AUTHORITY

เลขที่ กต.คทข.(ปบ) ๕๕ /๒๕๖๗

ชื่อผู้รับ นายพัทธนันท์ พิชราสุวรรณชล

ชื่อผู้ส่ง นายนครินทร์ รัตนปัญญา

วันที่ ๑๑ มกราคม ๒๕๖๗

ตำแหน่ง อก.ปบ.(ก.๓)

ตำแหน่ง ผจก. กฟส.โคกขาม

ด้วยการไฟฟ้า กฟส.โคกขาม จะขอแก้ไขจุดร้อนเพื่อปฏิบัติงานในระบบจำหน่ายแรงสูง/สถานีไฟฟ้า สถานีฯสินสาคร ตามแผนผังสังเขปแนบ จำนวน ๑ แผ่น ดังนี้

ที่	ฟีดเดอร์	วัน/เดือน/ปี	ตั้งแต่เวลา	ถึงเวลา	ลักษณะงานที่ปฏิบัติและบริเวณที่ปฏิบัติงาน	จาก	ถึง	ผู้ควบคุมงาน
๑	SXA03	๒๑ ม.ค. ๖๗	๐๘.๐๐ น.	๑๗.๐๐ น.	ติดตั้งรีโครสเซอร์	DISชั่วคราว เลยปากทาง วัดนาแพตอรี	SXA๓S-๑๕	ว่าที่ร้อยเอก วันชัย เวชศาสตร์เบอร์ โทร. ๐๙๑-๘๘๓๒๖๐๙

พื้นที่ที่มีผู้ใช้ไฟได้รับผลกระทบ(ไฟดับ)แนวคลอง.๓

ผู้ประสานงานการดับไฟ ชื่อ นายสรศาสตร์ สงวนพันธุ์ ตำแหน่ง ทผ.ปบ. โทร ๐๘๑-๙๔๑-๒๕๓๒

พื้นที่ ที่ขอตัดไฟปฏิบัติงานมีสายเคเบิลใยแก้วนำแสงของ กฟภ. (หากมีโอกาสชำรุด ผศส.กรส.(ก.๓) จะได้ตรวจสอบก่อนปฏิบัติงาน)

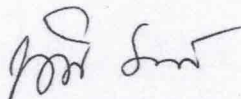
๑. มีสายเคเบิลใยแก้วนำแสง ๑.๑ มีโอกาสชำรุด ๑.๒ ไม่มีโอกาสชำรุด๒. ไม่มีสายเคเบิลใยแก้วนำแสงลงชื่อ 

(นายนครินทร์ รัตนปัญญา)

ตำแหน่ง ผจก. กฟส.โคกขาม

แผนกควบคุมการจ่ายไฟ (ผคฟ.) กฟภ.๓

เรียน อก.ปบ.(ก.๓)

ผคฟ. พิจารณาแล้วเห็นควร

 อนุมัติให้ดับไฟตามคำขอข้อ 1 ฟีดเดอร์ SXA03 จาก Dis ชั่ว.เลยปากทางวัดนาถึง SXA03S-15

ในวันที่ 21 ม.ค. ๖๗ ตั้งแต่เวลา 08:00 น. ถึง 17:00 น. ตามใบสั่งทำสวิชชิงเลขที่ 76/2567

 อนุมัติให้ดับไฟตามคำขอข้อ ฟีดเดอร์ จาก ถึง

ในวันที่ ตั้งแต่เวลา น. ถึง น. ตามใบสั่งทำสวิชชิงเลขที่

พนักงานศูนย์ฯ นาย สุภัทมา รัตนปัญญา ประสานงานการขอตัดไฟกับ ทนายสรศาสตร์ สงวนพันธุ์

(นายสุภัทมา โนริพันธ์)

๒๓.๔ 11คน ขนคฟ.

สำหรับผู้อนุมัติ

ที่ ก.๓ กปบ.(คฟ.)

เรียน ผจก. กฟส. คทข.

อก.ว.(ก.๓)

อนุมัติ และแจ้ง จป. เพื่อตรวจสอบความปลอดภัย,

พร้อมทั้งลงข้อมูลแจ้งแผนดับไฟลงใน www.pea.co.th

ขั้นตอนการสวิชชิง 2 แผ่น

แผนผังแนบ 1 แผ่น

ผจก. (สถานี)

เพื่อทราบ และจัดพนักงานเข้าปฏิบัติงานร่วมกับศูนย์
นครปฐม ตั้งแต่เวลา.....น.เป็นต้นไป จนกว่างานจะแล้วเสร็จ

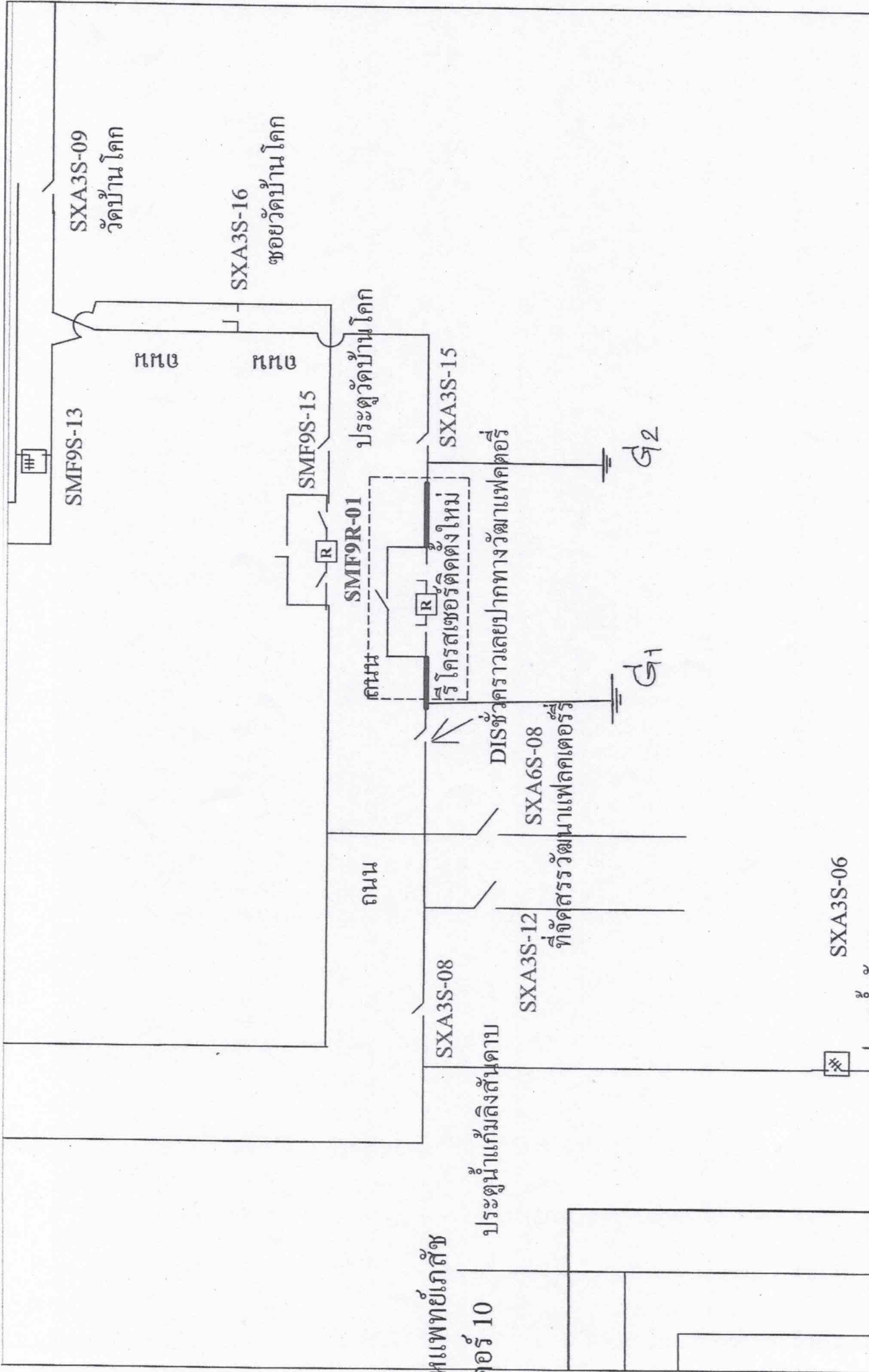

(นายเลอพงศ์ แก่นจันทร์)

รก.ปบ.(ก3) ปฏิบัติงานแทน อก.ปบ.(ก3)

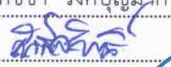

แผนภูมิแสดงระบบไฟฟ้า โครงการ: ... วันที่: ...	การไฟฟ้าส่วนภูมิภาค ผู้ว่าราชการ สถานี: ...	Master
ชื่อโครงการ: ... ชื่อผู้รับใช้: ... วันที่: ...	สถานที่: ...	
ชื่อช่าง: ... ตำแหน่ง: ...	แผนภูมิแสดงระบบไฟฟ้า (ก.3)	

ใบสั่งทำสวิตชิง

1. สถานที่ทำงาน	โลนระบบจำหน่าย SXA03					
2. กำหนดวันที่ทำงาน	21 ม.ค. 67	เวลา	08.00 น.	ถึง	17.00	น.
3. ผู้ขอทำงาน	กฟส.คกข.	งานที่ทำ	ติดตั้ง Recloser		ตามใบขอปฏิบัติงาน	76/2567
4. เตรียมการสวิตชิงโดย	นางสาวสุภัชชา วงศ์บุญมาก				วันที่	13 มกราคม 2567
5. ตรวจสอบสวิตชิงโดย					วันที่	13 มกราคม 2567
6. อนุมัติสวิตชิงโดย					วันที่	13 มกราคม 2567
7. สั่งทำสวิตชิงโดย	1. นายศุภสวัสดิ์, นายอนุสรณ์, นายธนิต, นายวรรณพงษ์, นายมนโษ 2. นายพีรภัทร, นางสาวสุภัชชา, นายขุนทอง, นายศักดิ์สิทธิ์, นายพนิต 3. นายนครินทร์, นางสาวพิชชา, นายณัฐกาญจน์, นายสุธี, นายสามารถ					(กะ1 00.00 น. - 08.00 น.) (กะ2 08.00 น. - 16.00 น.) (กะ3 16.00 น. - 24.00 น.)

ที่	รหัสอุปกรณ์	สภาพอุปกรณ์ ปกติก่อน ดำเนินการ	ดำเนินการ	เวลา	ผู้ดำเนินการ	ผู้สั่งการ	หมายเหตุ
1	ตรวจสอบอุปกรณ์ป้องกันและอุปกรณ์ตัดตอนก่อนทำสวิตชิง						
2	SXA-TP1	"OLTC" Auto	"OLTC" Manual		SXA		-
3	SXA03VB-01	"ON" Auto Reclose	"OFF" Auto Reclose		SXA		- Load = 4.56 MW
4	SMF-TP1	"OLTC" Auto	"OLTC" Manual		SMF		-
5	SMF01VB-01	"ON" Auto Reclose	"OFF" Auto Reclose		SMF		- Load = 3.56 MW
6	SMF05VB-01	"ON" Auto Reclose	"OFF" Auto Reclose		SMF		- Load = 5.29 MW
7	ย้ายโหลด SXA03 บางส่วนไปจ่ายจาก SMF01						
8	SMF05S-09	ปลด, ล็อคคาน	สับ		คกข.		SF6 ก่อนขอยศุนย์วิทยาศาสตร์
9	SMF01S-14	ปลด, ล็อคคาน	สับ		คกข.		SF6 ก่อนถึงศาลหลัก กม.ที่ 7 จุด C
10	SXA03S-15	สับ	ปลด(ใช้โหลดบัสเตอร์)		คกข.		DIS เลยที่จัดสรรวัฒนาแพคตอรี
11	SMF05S-09	สับ	ปลด, ล็อคคาน		คกข.		SF6 ก่อนขอยศุนย์วิทยาศาสตร์
12	เมื่อพร้อมดับไฟ เวลา 08.00 น.						
13	Dis ชั่วคราวโลน SXA03	สับ	ปลด(ใช้โหลดบัสเตอร์)		คกข.		DIS ชั่วคราวเลยปากทางวัฒนาแพคตอรี
14	แจ้งพื้นที่ไฟดับให้ กฟส.คกข. รับทราบ						
15	แจ้ง กฟส.คกข. ให้ Test ไฟ หากไม่มีไฟให้ Short Ground จุด G1						
16	แจ้ง กฟส.คกข. ให้ Test ไฟ หากไม่มีไฟให้ Short Ground จุด G2						
17	เมื่อ กฟส.คกข. ทำการ Test ไฟ และ Short Ground ครบทุกจุด พร้อมลงข้อมูลใน Wesafe เรียบร้อยแล้ว						
18	แจ้งชุดปฏิบัติงานทำงานได้						
19	SXA-TP1	"OLTC" Manual	"OLTC" Auto		SXA		-
20	SXA03VB-01	"OFF" Auto Reclose	"ON" Auto Reclose		SXA		-
21	SMF-TP1	"OLTC" Manual	"OLTC" Auto		SMF		-
22	SMF01VB-01	"OFF" Auto Reclose	"ON" Auto Reclose		SMF		-
23	SMF05VB-01	"OFF" Auto Reclose	"ON" Auto Reclose		SMF		-
สิ้นสุด Switching ช่วงเช้า							
24	เมื่อชุดปฏิบัติงาน ทำงานแล้วเสร็จ						
25	แจ้ง กฟส.คกข. ปลด Short Ground จุด G1						
26	แจ้ง กฟส.คกข. ปลด Short Ground จุด G2						

ที่	รหัสอุปกรณ์	สภาพอุปกรณ์ ปกติก่อน ดำเนินการ	ดำเนินการ	เวลา	ผู้ดำเนินการ	ผู้สั่งการ	หมายเหตุ
27	ตรวจสอบอุปกรณ์ป้องกันและอุปกรณ์ตัดตอนก่อนทำสวิชชิง						
28	SXA-TP1	"OLTC" Auto	"OLTC" Manual		SXA		-
29	SXA03VB-01	"ON" Auto Reclose	"OFF" Auto Reclose		SXA		-
30	SMF-TP1	"OLTC" Auto	"OLTC" Manual		SMF		-
31	SMF01VB-01	"ON" Auto Reclose	"OFF" Auto Reclose		SMF		-
32	SMF05VB-01	"ON" Auto Reclose	"OFF" Auto Reclose		SMF		-
33	ตรวจสอบ Recloser ที่ติดตั้งใหม่ตามผังแนบให้อยู่ตำแหน่ง "OPEN" ในมีดด้าน Source และในมีด Load อยู่ตำแหน่ง "OPEN"						
34	ตรวจสอบ Recloser ที่ติดตั้งใหม่ตามผังแนบ สวิตช์ Bypass ให้อยู่ตำแหน่ง "CLOSE"						
35	เมื่อพร้อมจ่ายไฟ						
36	Dis ชั่วคราวไลน์ SXA03	ปลด	สับ		คกช.		DIS ชั่วคราวเลยปากทางวัฒนาแพคตอรี
37	ย้ายโหลด SXA03 บางส่วนกลับจาก SMF01						
38	SMF05S-09	ปลด, ล็อคคาน	สับ		คกช.		SF6 ก่อนขอยศุนยวิทยาศาสตร์
39	SXA03S-15	ปลด	สับ		คกช.		DIS เลยที่จัดสรรวัฒนาแพคตอรี
40	SMF01S-14	สับ	ปลด, ล็อคคาน		คกช.		SF6 ก่อนถึงศาลหลัก กม.ที่ 7 จุด C
41	SMF05S-09	สับ	ปลด, ล็อคคาน		คกช.		SF6 ก่อนขอยศุนยวิทยาศาสตร์
42	SXA-TP1	"OLTC" Manual	"OLTC" Auto		SXA		-
43	SXA03VB-01	"OFF" Auto Reclose	"ON" Auto Reclose		SXA		-
44	SMF-TP1	"OLTC" Manual	"OLTC" Auto		SMF		-
45	SMF01VB-01	"OFF" Auto Reclose	"ON" Auto Reclose		SMF		-
46	SMF05VB-01	"OFF" Auto Reclose	"ON" Auto Reclose		SMF		-
	สิ้นสุด Switching ทั้งหมด						